ЯДЕРНЫЙ КОНТРОЛЬ

ПИР-ЦЕНТР
Non multa, sed multum
30 1994-2024

ЭЛЕКТРОННЫЙ ЖУРНАЛ ПИР-ЦЕНТРА
№ 1 (536)
МАРТ – АПРЕЛЬ 2024

СТРАТЕГИЧЕСКАЯ СТАБИЛЬНОСТЬ

ЗАПОРОЖСКАЯ АЭС

МЕЖДУНАРОДНЫЙ ТЕРРОРИЗМ

КНДР И САНКЦИИ

МАГИСТРАТУРА
МЕЖДУНАРОДНАЯ БЕЗОПАСНОСТЬ

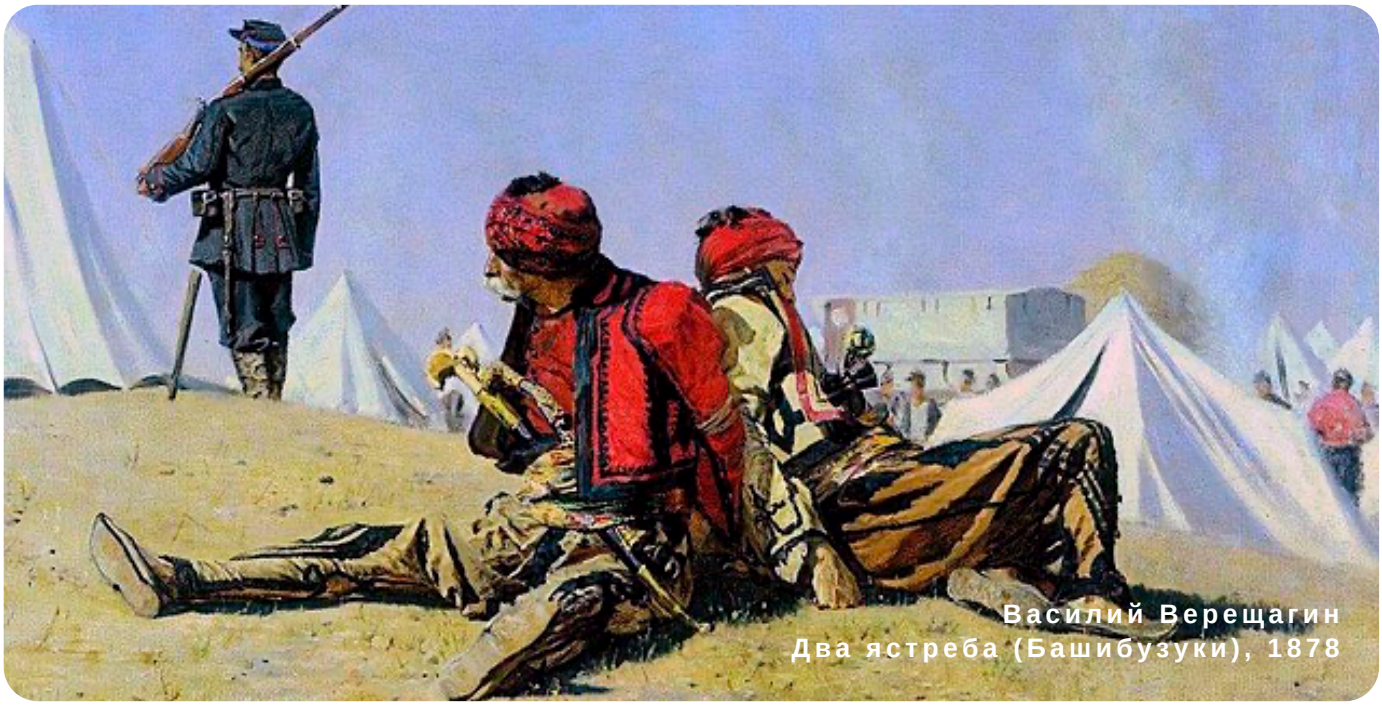

Василий Верещагин
Два ястреба (Башибузуки), 1878

СОДЕРЖАНИЕ

В ДЕСЯТКУ: о стратегической стабильности

ГОРЯЧАЯ ТЕМА: контроль над вооружениями; глобальная безопасность; Запорожская АЭС

ЭКСКЛЮЗИВНОЕ ИНТЕРВЬЮ: магистратура *Международная безопасность*; КНДР и санкции

ПИР-ПОСТ: ядерная энергетика; ядерное оружие; послание президента РФ; стратегическая стабильность; Запорожская АЭС; международный терроризм

ОПРОС: стратегическая стабильность

ЛИСТАЯ СТАРЫЕ СТРАНИЦЫ: Большой балканский диалог; Договор о предотвращении размещения оружия в космосе

КНИЖНЫЕ НОВИНКИ: военные базы США; социальные медиа и новые технологии

ПИР-ТЕСТ: система предупреждения о ракетном нападении

ПОЛЧАСА ЗДОРОВОЙ СПЛЕТНИ: создание зоны, свободной от оружия массового уничтожения, на Ближнем Востоке; Россия и КНДР

КОНЕЦ. ЦИТАТЫ: ответ Макрону

В ДЕСЯТКУ

О СТРАТЕГИЧЕСКОЙ СТАБИЛЬНОСТИ

Наша позиция понятна — если хотите обсуждать ответственные, важные для всей планеты вопросы безопасности и стабильности, то необходимо делать это только в едином комплексе. Естественно, включая все те аспекты, которые затрагивают наши национальные интересы и прямо влияют на безопасность нашей страны — безопасность России... Без суверенной, сильной России никакой прочный миропорядок невозможен.

Владимир Путин
Послание Президента России Федеральному Собранию
29 февраля 2024 г.

Пойди мы на компартментализацию сейчас, получим вялотекущую дискуссию вокруг одних и тех же сюжетов... Альтернатива — холистический (целостный) подход, предложенный Россией в 2020–2021 гг. Гарантии безопасности России с упором на стреноживание вредоносной деятельности НАТО по периметру российских границ; контроль над вооружениями, охватывающий все элементы стратегического уравнения, — вот ключевые факторы, влияющие на безопасность государства.

Евгений Бужинский, Владимир Орлов, Сергей Семенов
Против расчлененки
26 декабря 2023 г.

Читать подробнее

ГОРЯЧАЯ ТЕМА

ПРОТИВ РАСЧЛЕНЕНКИ

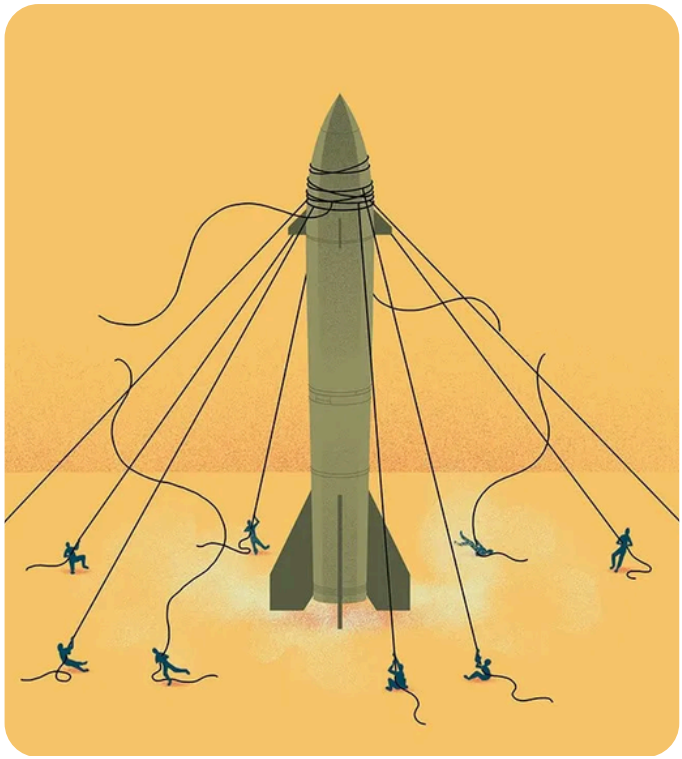

Евгений Бужинский
Владимир Орлов
Сергей Семенов

К поиску взаимоприемлемых решений, чтобы ненароком не взорвать весь мир, — открыты. Рискнем здесь сказать даже больше: отечественные эксперты по-прежнему открыты к обсуждению всего комплекса проблематики российско-американского контроля над вооружениями. Но — исключительно с прицелом на перспективу...

А вот игры *в расчлененку* — не наши игры.

Читать подробнее

ТАНЕЦ *МАЛЕНЬКИХ ЧЕРНЫХ ЛЕБЕДЕЙ*

Дмитрий Евстафьев

В оценках перспектив развития военно-политической ситуации на период 2024–2025 гг. и в целом — до 2030 г. мы должны исходить из неизбежности роста не просто военно-политической, но военно-силовой напряженности в ключевых регионах мира с периодическими серьезными всплесками конфликтов средней, а, возможно, и высокой интенсивности.

Читать подробнее

УДАРЫ ПО ЗАПОРОЖСКОЙ АЭС — ТЕРРОРИЗМ, ЯДЕРНЫЙ И ДИПЛОМАТИЧЕСКИЙ

Владимир Орлов
Сергей Семенов

Чеканные формулировки российского и международного законодательства лазеек не оставляют. Украинские удары по Запорожской АЭС — терроризм, причем особого толка. Ядерного...

Единственный возможный способ обезопасить ядерные объекты во время конфликтов — не подвергать их умышленному физическому воздействию.

Читать подробнее

ХРОНОЛОГИЯ СОБЫТИЙ ВОКРУГ ЗАПОРОЖСКОЙ АЭС

Святослав Аров

Читать подробнее

ЭКСКЛЮЗИВНОЕ ИНТЕРВЬЮ

ВЛАДИМИР ОРЛОВ: «СЕГОДНЯ СОВЕРШЕННО БЕСПРЕЦЕДЕНТНЫЕ ВЫЗОВЫ И УГРОЗЫ ГЛОБАЛЬНОЙ БЕЗОПАСНОСТИ И ИНТЕРЕСАМ РОССИИ ТРЕБУЮТ ФОРМИРОВАНИЯ НОВОГО ПОКОЛЕНИЯ КВАЛИФИЦИРОВАННЫХ СПЕЦИАЛИСТОВ В ОБЛАСТИ МЕЖДУНАРОДНОЙ БЕЗОПАСНОСТИ»

28 марта 2024 г. ПИР-Центр объявил о старте магистерской программы *Международная безопасность*, которая будет реализовываться начиная с осени 2024 г. совместно с МГИМО МИД России в рамках проекта *Глобальная безопасность, стратегическая стабильность и контроль над вооружениями* под эгидой Программы стратегического академического лидерства *Приоритет-2030*.

О том, почему магистерская программа *Международная безопасность* создается ПИР-Центром и МГИМО МИД России именно сейчас, в чем заключается ее уникальность, каковы ее преимущества перед существующими аналогами и кто будет являться ее преподавателями — в интервью с научным руководителем программы, основателем и директором ПИР-Центра, профессором МГИМО МИД России Владимиром **Орловым**.

Читать подробнее

Смотреть

АЛЕКСАНДР ВОРОНЦОВ: «АМЕРИКАНСКИЕ САНКЦИИ ПРОТИВ КНДР — ЭТО НАВСЕГДА. НИКТО ИЗ ПРЕДСТАВИТЕЛЕЙ ЗАПАДА НЕ СОБИРАЛСЯ ИХ СМЯГЧАТЬ, А УЖ ТЕМ БОЛЕЕ ОТМЕНЯТЬ»

На прошлой неделе Россия проголосовала в Совете Безопасности ООН против продления мандата специальной группы экспертов, следивших за исполнением санкций в отношении КНДР. Группа, начавшая свою деятельность в 2009 г., пережила и кризисы, и сближения, но теперь все в прошлом — с 1 мая она прекратит свое существование.

В этой связи ПИР-Центр провел интервью с заведующим отделом Кореи и Монголии Института востоковедения РАН, членом Экспертного совета ПИР-Центра Александром **Воронцовым**. В рамках беседы оценили эффективность группы экспертов комитета СБ ООН по КНДР, а также обсудили санкционную политику в отношении КНДР и роль США в этих процессах.

Интервью подготовил младший научный сотрудник ПИР-Центра Святослав **Аров**.

Читать подробнее

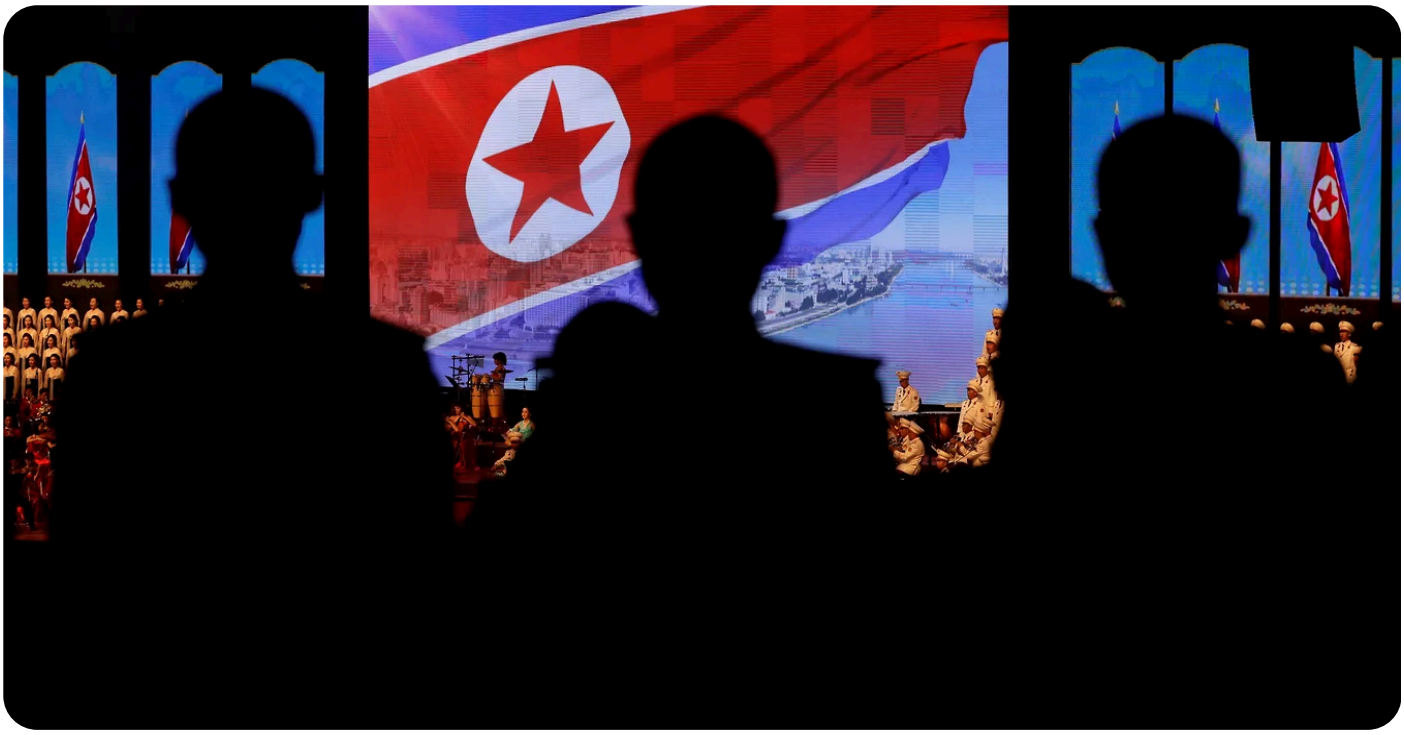

ПИР-ПОСТ

ВЕЛИКОБРИТАНИЯ — КОНКУРЕНТ НА МИРОВОМ РЫНКЕ ЯДЕРНОГО ТОПЛИВА?

Вероника Терпугова

Согласно Дорожной карте по развитию гражданской ядерной энергетики до 2050 г., правительство Великобритании планирует инвестировать до 300 млн фунтов в программу производства топлива на основе высокообъемного низкообогащенного урана (HALEU).

В связи с тем, что топливо на основе HALEU ближе к расщепляющемуся материалу, чем обычное ядерное топливо, возрастают риски распространения ядерного оружия.

Читать подробнее

О ПЕРСПЕКТИВАХ ПЛАВУЧИХ АЭС В АФРИКЕ

Евгений Семенов

Сегодня государства Африки обладают высоким потенциалом для социально-экономического развития благодаря наличию широкого спектра востребованных природных ресурсов, а также стремительному росту населения.

Высокий темп роста населения Африки является основной предпосылкой создания в регионе крупномасштабной ядерной энергетики, однако ее развитие потребует решения ряда системных вопросов.

Читать подробнее

ЯВЛЯЕТСЯ ЛИ ОБЛАДАНИЕ ЯДЕРНЫМ ОРУЖИЕМ ГАРАНТОМ БЕЗОПАСНОСТИ ГОСУДАРСТВА?

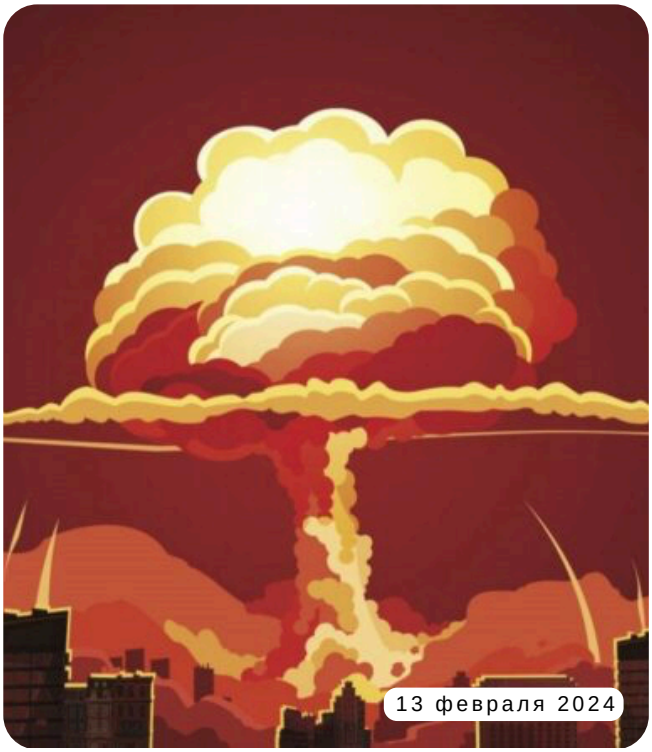

Роман Жилин

На чем должна строиться безопасность в контексте новых вызовов, а также на какие средства сдерживания переходит акцент?

Обращение ведущих ядерных держав к сохранению военных потенциалов и снижению дипломатических контактов говорит о том, что обладание ядерным оружием не гарантирует защищенности всех аспектов национальной безопасности, но оно обеспечивает суверенитет и существование государства, что позволяет развивать комплиментарные средства защиты.

Читать подробнее

ВОСТОЧНЫЕ АКЦЕНТЫ ПРЕЗИДЕНТСКОГО ПОСЛАНИЯ

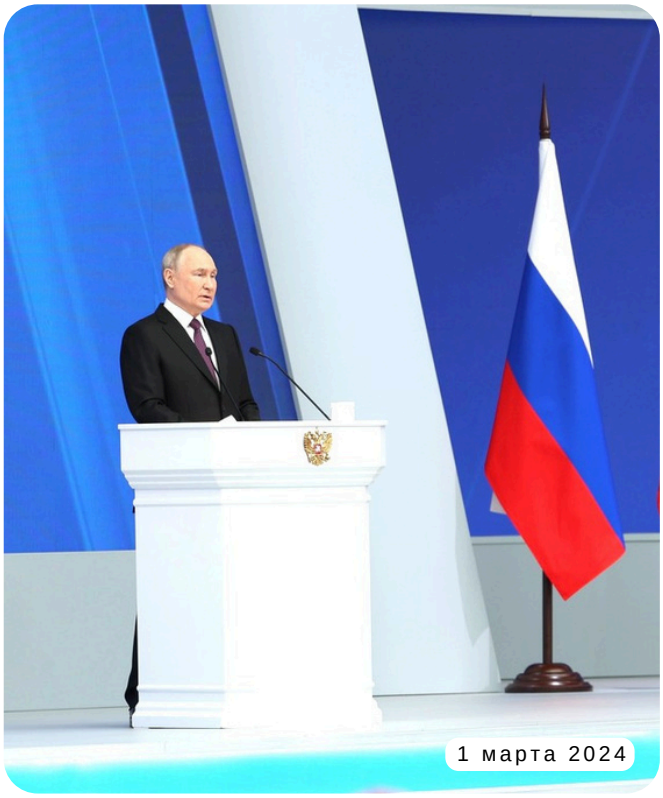

Леонид Цуканов

29 февраля Владимир Путин выступил с ежегодным Посланием Федеральному Собранию, в рамках которого не обошел вниманием и такие *столповые* темы как международная безопасность и стратегическая стабильность.

В этом контексте интересно обратить внимание на Ближний Восток (и, в первую очередь, на Арабский мир) — с учетом того, что Россия стремится играть роль *регионального арбитра* и наращивает связи со всеми державами, некоторые суждения и оценки можно вполне успешно *примерить* на данный регион.

Читать подробнее

КАК ОБЕСПЕЧИТЬ ТЕХНОЛОГИЧЕСКИЙ СУВЕРЕНИТЕТ В СФЕРЕ ИСКУССТВЕННОГО ИНТЕЛЛЕКТА И БОЛЬШИХ ЯЗЫКОВЫХ МОДЕЛЕЙ?

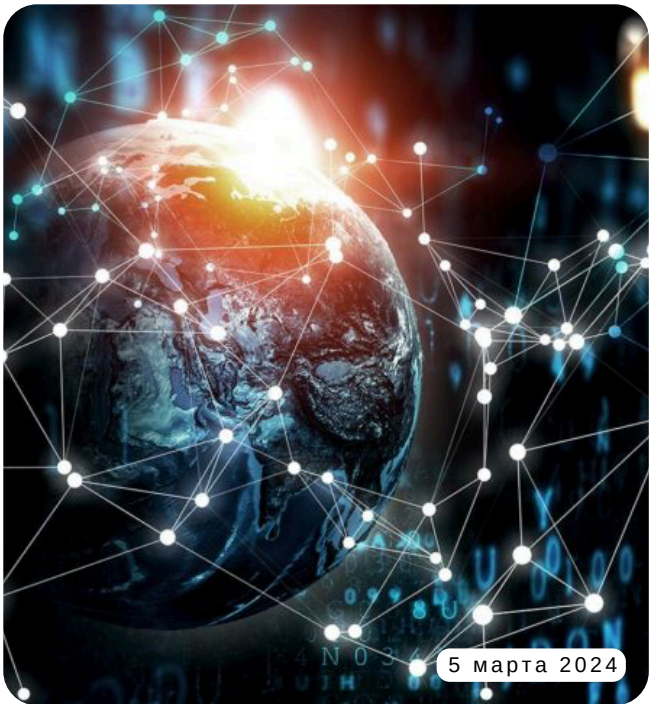

Вадим Козюлин

Главным препятствием для достижения самодостаточности и конкурентоспособности в области искусственного интеллекта (ИИ) и больших языковых моделей (БЯМ) остается проблема финансирования. Также предстоит преодолеть отсутствие нужного количества квалифицированных кадров и компетенций.

Сегодня Россия рискует остаться потребителем передовых технологий ИИ, обладающим малыми нишевыми решениями на локальном рынке.

Читать подробнее

У АТОМА (НЕ)ЖЕНСКОЕ ЛИЦО

Александра Зубенко

7-8 марта 2024 г. в штаб-квартире МАГАТЭ в Вене, Австрия, состоялось мероприятие *For More Women in Nuclear*, объединившее более 400 участниц Программы стипендий МАГАТЭ имени Марии Склодовской-Кюри. В мероприятии в том числе приняли участие выпускницы международной магистерской программы двойного диплома *Глобальная безопасность, ядерная политика и нераспространение ОМУ* (МГИМО-MIIS-ПИР-Центр) Ребекка **Пантани**, Осеана **Ван Гелуве**, Сара **Эриксон**; а также студентка седьмого набора данной магистерской программы Александра **Зубенко**.

Читать подробнее

СТРАТЕГИЧЕСКАЯ СТАБИЛЬНОСТЬ В РОССИЙСКО-АМЕРИКАНСКИХ ОТНОШЕНИЯХ НА СОВРЕМЕННОМ ЭТАПЕ

Дмитрий Стефанович

Слова *стратегическая стабильность* вновь звучат и в Москве, и в Вашингтоне, хотя и с разными коннотациями. Столицы других ядерных держав также выступают с различными *стабилизирующими* инициативами — от универсальной идеи Пекина *неприменения первым* до, предположительно, сдерживающих сигналов Парижа, заигрывающего с возможностью прямой военной конфронтации с Россией. Автор делится соображениями о том, что такое стратегическая стабильность, чем она не является, и как пережить нынешние потрясения.

Читать подробнее

ЗАПОРОЖСКАЯ АЭС: ЗОНА ЭСКАЛАЦИИ

Святослав Аров

В марте ситуация вокруг Запорожской АЭС вновь обострилась — взрывное устройство, сброшенное с дрона, едва не привело к подрыву топливного хранилища. Это уже не первая (и вряд ли последняя) атака на данный объект.

Единственный возможный способ обезопасить ядерные объекты во время конфликтов — не подвергать их умышленному физическому воздействию. Казалось бы, базовый принцип, который, однако, не все готовы соблюдать.

Читать подробнее

КОМУ ВЫГОДНО?

Владимир Орлов

Делать скороспелые выводы об истинных, закулисных виновниках трагедии в Подмосковье было бы непрофессионально. Тут не должно быть ни копирования чьих-то *оценок*, которые всему миру могут подбросить мировые СМИ в *удобной* упаковке, ни эмоций, подменяющих логику и факты.

Мой опыт анализа деятельности современных террористических групп показывает, что все сколько-нибудь серьезные и влиятельные из них по определению интернациональны... Террористы НЕ иррациональны, как иногда может показаться. Меня всегда учили, и вам рекомендую, ставить один простой вопрос: «Кому выгодно?».

Читать подробнее

МРАЧНЫЕ ТЕНИ *ХОРАСАНА*

Леонид Цуканов

Ответственность за теракт в *Крокус Сити Холле* взяла на себя запрещенная в России террористическая группировка *Вилаят Хорасан*. Вместе с тем, налицо ряд особенностей, которые отличают данный террористический акт от их традиционной тактики.

Представляется важным своевременно проанализировать выявленные неточности для определения возможной *третьей стороны* конфликта и не допустить повторения аналогичного сценария в будущем.

Читать подробнее

Фридрих Август Мориц Ретч
Шахматисты, 1830-е

ОПРОС

КАКОЕ СОДЕРЖАНИЕ СЛЕДУЕТ ВКЛАДЫВАТЬ В ПОНЯТИЕ *СТРАТЕГИЧЕСКАЯ СТАБИЛЬНОСТЬ*?

Подробнее

ЛИСТАЯ СТАРЫЕ СТРАНИЦЫ

ИРИНА ОБРЕНОВИЧ-ЗУЕВА: БОЛЬШОЙ БАЛКАНСКИЙ ДИАЛОГ, 2010 Г.

В истории распада Югославии существует множество противоречий и нерешенных вопросов, которые потенциально могут возобновить старые и спровоцировать новые конфликты. Рассматривая историю становления независимых государств Балканского региона, роль великих держав в этом процессе, анализируя современные тенденции развития Сербии и других сопредельных государств, автор предлагает не только свое видение картины происходящего, но и ряд практических рекомендаций для российской внешней политики в регионе.

Первая военная интервенция НАТО без одобрения Совета Безопасности в первый раз после окончания холодной войны поставила США и Россию по разные стороны конфликта. Собственно, она стала увертюрой к разрушению американской глобальной политики... НАТО сегодня уже нельзя рассматривать как Североатлантическую организацию коллективной безопасности. Концепция «коллективной обороны» уступила место обтекаемой — «управления кризисом».

Читать подробнее

АНДРЕЙ МАЛОВ: ЧТО СТОИТ НА ПУТИ К ДОГОВОРУ О ПРЕДОТВРАЩЕНИИ РАЗМЕЩЕНИЯ ОРУЖИЯ В КОСМОСЕ, 2015 Г.

Интенсивные НИОКР в области средств вооруженной борьбы в космосе продолжаются. Вместе с тем, по ряду направлений военной космической деятельности на сегодня нет никаких запретительных или ограничительных норм. О том, что препятствует регулированию бурно развивающейся военной космической деятельности, в аналитической статье члена Экспертного совета ПИР-Центра, ранее старшего советника Постоянного представительства России при отделении ООН и других международных организаций в Женеве Андрея **Малова**.

Формируя потенциал первого удара, многократно усиливая значение фактора внезапности, оружие космического базирования явилось бы дестабилизирующим по своей сути, оказало бы глубокое и во многом непредсказуемое влияние на стратегический паритет.

Читать подробнее

КНИЖНЫЕ НОВИНКИ

ОПТИМИЗАЦИЯ АМЕРИКАНСКОГО ВОЕННОГО ПРИСУТСТВИЯ

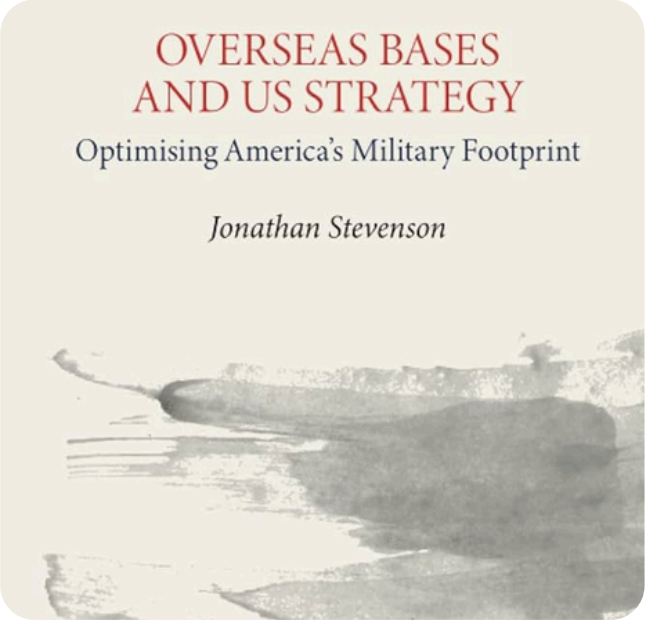

Jonathan Stevenson. Overseas Bases and US Strategy. Optimizing America's Military Footprint. Routledge, 2022.

Вероника Терпугова

В свете вступления Финляндии и Швеции в НАТО в 2023 г., с учетом озвучиваемых мнений об угрозе нападения России на страны Балтии и растущей напряженности на Ближнем Востоке кажется особенно интересным проследить, как менялась стратегия США в отношении размещения военных баз за рубежом. **Читать подробнее**

FACEBOOK*-ОБОРОНА: КАК ИЗРАИЛЬ ВИДИТ ЛАНДШАФТ БЕЗОПАСНОСТИ В СОЦМЕДИА?

Philippe Assouline. Weapons of Mass Disruption: Social Media, Messaging and the Influencing of Public Emotions // INSS. February 11, 2024.

Леонид Цуканов

Автор статьи рассматривает феномен информационных операций и их преломление на Ближнем Востоке. Представляется интересным ознакомиться с работой более детально, так как одним лишь названием он недвусмысленно намекает на разрушительный эффект инструментов социальных медиа, сравнивая их с ОМУ. **Читать подробнее**

** Деятельность Facebook и X (Twitter) признана экстремистской и запрещена в России.*

ПИР-ТЕСТ

КАКОЙ ИЗ ПЕРЕЧИСЛЕННЫХ *РАКЕТНЫХ ИНЦИДЕНТОВ* НЕ БЫЛ СВЯЗАН С ТЕХНИЧЕСКИМИ ПРОБЛЕМАМИ ФУНКЦИОНИРОВАНИЯ СИСТЕМ ПРЕДУПРЕЖДЕНИЯ О РАКЕТНОМ НАПАДЕНИИ?

a. 9 ноября 1979 г. (США)
b. 3 июня 1980 г. (США)
c. 26 сентября 1983 г. (*Подвиг подполковника Петрова*, СССР)
d. 25 января 1995 г. (*Норвежский ракетный инцидент*, РФ)

Подробнее

ПОЛЧАСА ЗДОРОВОЙ СПЛЕТНИ

Роланд Михайлович Тимербаев — один из авторов ДНЯО и основоположников международного режима ядерного нераспространения, советский и российский посол, многие годы (1994-2010) наш коллега по ПИР-Центру — на крупных международных конференциях часто начинал скучать, ерзать, потому что не любил слушать часто повторявшиеся там банальности, и очень радовался кофе-брейкам. Это было живое общение с живыми людьми, — как раз то, что он очень ценил, — и возможность в коридорах, в кулуарах, за кофе узнать последние свежие новости, а также и неподтвержденную информацию, «экспертные слухи». В такие моменты посол Тимербаев радостно говорил: «Ну а теперь — полчаса здоровой сплетни».

Отсюда и название этой рубрики. ПИР-Центр не несет ответственности за достоверность того, что наши сотрудники и наши авторы услышали в коридорах и кулуарах и передали нам без ссылки на источник; хотя нам эти источники известны.

Поговаривают, что некоторые игроки в регионе Ближнего Востока при обсуждении реалистичности формирования там зоны, свободной от ядерного и иного оружия массового уничтожения (ЗСОМУ), недавно высказали такое соображение: мол, границы предполагаемой зоны надо расширить. Без Пакистана и, может быть, без Турции такую зону не построить. Должны ли эти два государства быть приглашены к участию в диалоге по ЗСОМУ или же достаточно будет пригласить их подписать протоколы к Зоне, когда она будет готова, — не говорят.

Свежо! Конечно, «перевод стрелок» на Пакистан похож на попытку «навечно затянуть» вопрос про ЗСОМУ, заретушировать тот факт, что в самом регионе есть одно государство, которое уклоняется от любого диалога по Зоне; и это государство мы все знаем… Но пища для размышлений появилась. Или вот Турция: вполне ведь имеет отношение к Ближнему Востоку; и к ядерному оружию тоже (на ее территории оно имеется). **Подробнее**

Поговаривают, что Россия и КНДР ведут переговоры по гарантиям безопасности со стороны Москвы для Пхеньяна.

Если так, то дело серьезное. Еще серьезнее, чем казалось вплоть до знаменательного визита директора СВР Нарышкина в Пхеньян. А почему бы и нет? За последние два года КНДР зарекомендовала себя как друг. А друзья познаются в СВО… и в голосованиях в ООН. И крепить наши отношения надо, действительно, не словами, а делами. Впрочем, какими именно делами – это уже прерогатива высшего российского руководства. Ведь поговаривают, что президент Путин вскоре после инаугурации приедет с официальным визитом в КНДР. Ну, про это мы достоверно не знаем. Слышали только, что в августе готовится его визит в Монголию… но от Монголии до КНДР — рукой подать: здесь Евразия и там Евразия. По пути. **Подробнее**

КОНЕЦ. ЦИТАТЫ

ОТВЕТ МАКРОНУ

В эпоху бегства французов из Одессы

Каждый, коснувшийся дерзкой рукою —
Молнией поражен:
Карл — под Полтавой; ужален Москвою,
Падает Наполеон. (...)

Кто там? Французы? Не суйся, товарищ,
В русскую водоверть!
Не прикасайся до наших пожарищ!
Прикосновение — смерть!

Максимилиан Волошин,
Неопалимая купина,
1919 г.

Читать подробнее

ЯДЕРНЫЙ КОНТРОЛЬ

Главный редактор: Владимир **Орлов**

Редактор, дизайн и верстка: Ксения **Минеева**

Ядерный Контроль — Электронный журнал ПИР-Центра. № 1 (536). Март – апрель 2024 // Ред. Ксения Минеева // М.: ПИР-Центр, 2024. — 18 с.

ПИР-ЦЕНТР

ПИР-Центр, основанный в 1994 г., сегодня является одной из ведущих в России неправительственных организаций, специализирующихся на изучении вопросов ядерного нераспространения, контроля над вооружениями, разоружения, противодействия вызовам и угрозам региональной и глобальной безопасности. С 2010 г. обладает консультативным статусом при ЭКОСОС. С 2020 г. обладает статусом СОНКО. ПИР-Центр проводит широкую научную, организационную, консультационную и образовательную деятельность, направленную на укрепление роли и места российского экспертного сообщества в мире, отстаивание национальных интересов России на международном уровне.

РОССИЯ И ЯДЕРНОЕ НЕРАСПРОСТРАНЕНИЕ

Россия и ядерное нераспространение — становая научно-исследовательская программа ПИР-Центра, в рамках которой анализируются место и роль России в обзорном процессе Договора о нераспространении ядерного оружия (ДНЯО), состояние режима контроля над вооружениями и российско-американского диалога по вопросам стратегической стабильности и глобальной безопасности, ситуация вокруг ядерной программы Ирана, проблема создания зоны, свободной от оружия массового уничтожения, на Ближнем Востоке, перспективы развития атомной энергетики и многие другие темы. Кроме того, ПИР-Центр ведет активную деятельность по сохранению и передаче исторической памяти о роли российских дипломатов и военных в формировании современной архитектуры контроля над вооружениями, разоружения и ядерного нераспространения.

Работа над номером завершена 26 апреля 2024 г.

ПИР-Центр: https://pircenter.org